

بسمه تعالی

فرم شناسنامه خدمت دستگاه اجرایی

۱- عنوان خدمت: احراز صلاحیت مدرسان دوره های آموزشی کارمندان دولت		۲- شناسه خدمت ( این فیلد توسط سازمان مدیریت و برنامه ریزی کشور تکمیل می شود.)												
۳- ارائه دهنده خدمت	نام دستگاه اجرایی: سازمان مدیریت و برنامه ریزی لرستان													
	نام دستگاه مادر: مرکز آموزش مدیریت دولتی													
۴- مشخصات خدمت	شرح خدمت در این خدمت، درخواست متقاضی تدریس در نظام آموزش کارکنان دولت به وسیله ثبت نام و بارگذاری سوابق، مدارک و مستندات در بانک اطلاعات دانشوران و مدرسان در پرتال انجام پذیرفته و کد رهگیری دریافت می نمایند. پس از گزارش گیری از بانک توسط کارشناسان و با توجه به امتیاز اولیه از اطلاعات ثبت شده در بانک توسط مدرس متقاضی، به ایشان اطلاع داده می شود که مراحل بعدی را طی کنند.													
	نوع خدمت <input checked="" type="checkbox"/> خدمت به شهروندان (G2C) <input type="checkbox"/> خدمت به کسب و کار (G2B) <input checked="" type="checkbox"/> خدمت به دیگر دستگاه های دولتی (G2G)													
	ماهیت خدمت <input checked="" type="checkbox"/> حاکمیتی <input type="checkbox"/> تصدی گری													
	سطح خدمت <input type="checkbox"/> ملی <input type="checkbox"/> منطقه ای <input checked="" type="checkbox"/> استانی <input type="checkbox"/> شهری <input type="checkbox"/> روستایی													
	رویداد مرتبط با: <input type="checkbox"/> تولد <input checked="" type="checkbox"/> آموزش <input type="checkbox"/> سلامت <input type="checkbox"/> مالیات <input type="checkbox"/> کسب و کار <input type="checkbox"/> تامین اجتماعی <input type="checkbox"/> ثبت مالکیت <input type="checkbox"/> تاسیسات شهری <input type="checkbox"/> بیمه <input type="checkbox"/> ازدواج <input type="checkbox"/> بازنشستگی <input checked="" type="checkbox"/> مدارک و گواهینامه ها <input type="checkbox"/> وفات <input type="checkbox"/> سایر													
	نحوه آغاز خدمت <input checked="" type="checkbox"/> تقاضای گیرنده خدمت <input type="checkbox"/> فرارسیدن زمانی مشخص <input type="checkbox"/> رخداد رویدادی مشخص <input checked="" type="checkbox"/> تشخیص دستگاه <input type="checkbox"/> سایر: ...													
	مدارک لازم برای انجام خدمت خارجی باشد-پایان خدمت ، سوابق تدریس - سوابق پژوهشی و غیره													
	قوانین و مقررات بالادستی ۱- بند (۴) بخشنامه شماره ۲۰۰/۱۸۳۴ مورخ ۱۳۹۰/۰۱/۳۰ (موضوع نظام آموزش کارکنان) ۲- ماده ۵ اصلاحیه نظام آموزش کارکنان به شماره ۲۰۰/۹۲/۱۸۸۱۹ مورخ ۱۳۹۲/۱۱/۱۴													
	۵- جزئیات خدمت	آمار تعداد خدمت گیرندگان ..... خدمت گیرندگان در: <input type="checkbox"/> ماه <input type="checkbox"/> فصل <input checked="" type="checkbox"/> سال												
		متوسط مدت زمان ارائه خدمت:												
تواتر <input type="checkbox"/> یکبار برای همیشه ... بار در: <input type="checkbox"/> ماه <input type="checkbox"/> فصل <input checked="" type="checkbox"/> سال														
تعداد بار مراجعه حضوری														
هزینه ارائه خدمت (ریال) به خدمت گیرندگان <table border="1"> <tr> <td>مبلغ (مبالغ)</td> <td>شماره حساب (های) بانکی</td> <td>پرداخت بصورت الکترونیک</td> </tr> <tr> <td></td> <td></td> <td><input type="checkbox"/></td> </tr> <tr> <td></td> <td></td> <td><input type="checkbox"/></td> </tr> <tr> <td>...</td> <td></td> <td><input type="checkbox"/></td> </tr> </table>			مبلغ (مبالغ)	شماره حساب (های) بانکی	پرداخت بصورت الکترونیک			<input type="checkbox"/>			<input type="checkbox"/>	...		<input type="checkbox"/>
مبلغ (مبالغ)	شماره حساب (های) بانکی	پرداخت بصورت الکترونیک												
		<input type="checkbox"/>												
		<input type="checkbox"/>												
...		<input type="checkbox"/>												
۶- نحوه دسترسی به خدمت	آدرس دقیق و مستقیم خدمت در وبگاه در صورت الکترونیکی بودن همه یا بخشی از آن													
	www.smtc.ac.ir													
	نام سامانه مربوط به خدمت در صورت الکترونیکی بودن همه یا بخشی از آن: www.smtc.ac.ir													
	مرحله خدمت	نوع ارائه	رسانه ارتباطی خدمت											
در مرحله اطلاع رسانی خدمت	<input checked="" type="checkbox"/> الکترونیکی <input type="checkbox"/> پست الکترونیک <input type="checkbox"/> تلفن گویا یا مرکز تماس <input type="checkbox"/> سایر (با ذکر نحوه دسترسی)	<input checked="" type="checkbox"/> اینترنتی (مانند وبگاه دستگاه) <input type="checkbox"/> پست الکترونیک <input type="checkbox"/> تلفن گویا یا مرکز تماس <input type="checkbox"/> پیام کوتاه	<input checked="" type="checkbox"/> تلفن همراه (برنامه کاربردی) <input checked="" type="checkbox"/> ارسال پستی <input type="checkbox"/> پیام کوتاه											

		<input type="checkbox"/> غیر الکترونیکی <input checked="" type="checkbox"/> الکترونیکی		در مرحله درخواست خدمت			
مراجعه به دستگاه: <input type="checkbox"/> ملی <input type="checkbox"/> استانی <input type="checkbox"/> شهرستانی		<input type="checkbox"/> جهت احراز اصالت فرد <input type="checkbox"/> جهت احراز اصالت مدرک <input type="checkbox"/> نبود زیرساخت ارتباطی مناسب <input type="checkbox"/> سایر:		ذکر ضرورت مراجعه حضوری			
		<input type="checkbox"/> اینترنتی (مانند وبگاه دستگاه) <input checked="" type="checkbox"/> تلفن همراه (برنامه کاربردی) <input type="checkbox"/> ارسال پستی <input type="checkbox"/> تلفن گویا یا مرکز تماس <input type="checkbox"/> پیام کوتاه <input type="checkbox"/> دفاتر پیشخوان شماره قرارداد و واگذاری خدمات به دفاتر پیشخوان: <input type="checkbox"/> عناوین مشابه دفاتر پیشخوان <input type="checkbox"/> سایر (با ذکر نحوه دسترسی)					
مراجعه به دستگاه: <input type="checkbox"/> ملی <input checked="" type="checkbox"/> استانی <input type="checkbox"/> شهرستانی		<input checked="" type="checkbox"/> جهت احراز اصالت فرد <input type="checkbox"/> جهت احراز اصالت مدرک <input type="checkbox"/> نبود زیرساخت ارتباطی مناسب <input type="checkbox"/> سایر:		ذکر ضرورت مراجعه حضوری			
		<input type="checkbox"/> اینترنتی (مانند درگاه دستگاه) <input type="checkbox"/> اینترنتی (مانند اینترنت داخلی دستگاه یا ERP) <input type="checkbox"/> پست الکترونیک <input type="checkbox"/> سایر (با ذکر نحوه دسترسی)		در مرحله تولید خدمت (فرایند داخل دستگاه یا ارتباط با دیگر دستگاه ها)			
		جهت احراز هویت		ذکر ضرورت مراجعه حضوری			
		<input checked="" type="checkbox"/> اینترنتی (مانند وبگاه دستگاه) <input checked="" type="checkbox"/> تلفن همراه (برنامه کاربردی) <input type="checkbox"/> ارسال پستی <input type="checkbox"/> تلفن گویا یا مرکز تماس <input type="checkbox"/> پیام کوتاه <input type="checkbox"/> دفاتر پیشخوان شماره قرارداد و واگذاری خدمات به دفاتر پیشخوان: <input type="checkbox"/> عناوین مشابه دفاتر پیشخوان <input type="checkbox"/> سایر (با ذکر نحوه دسترسی)				در مرحله ارائه خدمت	
مراجعه به دستگاه: <input type="checkbox"/> ملی <input type="checkbox"/> استانی <input type="checkbox"/> شهرستانی		<input checked="" type="checkbox"/> جهت احراز اصالت فرد <input type="checkbox"/> جهت احراز اصالت مدرک <input type="checkbox"/> نبود زیرساخت ارتباطی مناسب <input type="checkbox"/> سایر:		ذکر ضرورت مراجعه حضوری			
نام سامانه های دیگر		فیلهای مورد تبادل		نام سامانه های دیگر		نام دستگاه دیگر	
استعلام غیر الکترونیکی		استعلام الکترونیکی برخط online دسته‌ای (Batch)		استعلام الکترونیکی برخط online دسته‌ای (Batch)		استعلام الکترونیکی برخط online دسته‌ای (Batch)	
<input type="checkbox"/>		<input checked="" type="checkbox"/>		<input type="checkbox"/>		<input type="checkbox"/>	
<input type="checkbox"/>		<input type="checkbox"/>		<input type="checkbox"/>		<input type="checkbox"/>	
<input type="checkbox"/>		<input type="checkbox"/>		<input type="checkbox"/>		<input type="checkbox"/>	
<input type="checkbox"/>		<input type="checkbox"/>		<input type="checkbox"/>		<input type="checkbox"/>	
نام دستگاه دیگر		مبلغ (در صورت پرداخت هزینه)		فیلهای مورد تبادل		نام سامانه های دستگاه دیگر	
نام دستگاه دیگر		استعلام الکترونیکی برخط online دسته‌ای (Batch)		استعلام الکترونیکی برخط online دسته‌ای (Batch)		نام دستگاه دیگر	
<input type="checkbox"/> دستگاه <input type="checkbox"/> مراجعه کننده		<input checked="" type="checkbox"/>		<input checked="" type="checkbox"/>		<input type="checkbox"/>	
نام دستگاه دیگر		نام سامانه های دستگاه دیگر		سوابق آموزشی پژوهشی		تمامی دستگاه های اجرایی نظام اداری کشور	
نام دستگاه دیگر		نام سامانه های دستگاه دیگر		سوابق آموزشی پژوهشی		تمامی دستگاه های اجرایی نظام اداری کشور	
نام دستگاه دیگر		نام سامانه های دستگاه دیگر		سوابق آموزشی پژوهشی		تمامی دستگاه های اجرایی نظام اداری کشور	

- ۱- دریافت فرم سوابق علمی و آموزشی توسط مدرسین متقاضی از سایت سازمان
- ۲- تکمیل فرم و ارسال به پست الکترونیک مرکز
- ۳- ثبت نام در بانک اطلاعات دانشوران و اخذ کد رهگیری
- ۴- بررسی سوابق مدرسان و امتیاز دهی
- ۵- اعلام نتیجه به مدرس
- ۶- اعلان عمومی مدرسین تایید صلاحیت شده در سایت سازمان

۱۰- نمودار ارتباطی فرایندهای خدمت

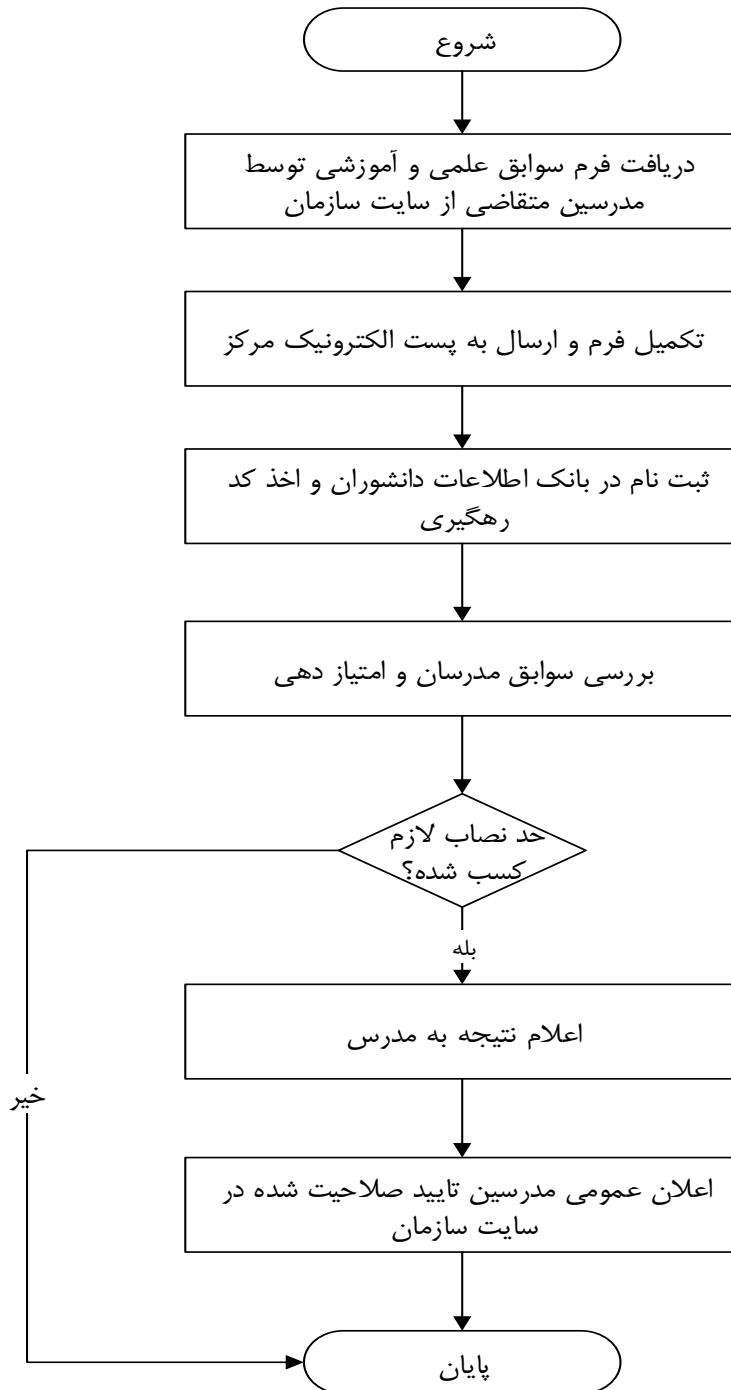

نام و نام خانوادگی تکمیل کننده فرم: زهرا فرنیا

تلفن: ۳۳۲۲۱۰۱۱

پست الکترونیک:

واحد مربوط:  
آموزش

توضیحات	فرآیند مجوز		زمان تقریبی فرآیند مجوز (روز/ ساعت)	مراجع ناظر	فرآیند صدور مجوز		متقاضی مجوز			هزینه (ریال)	مدت اعتبار	مدارک مورد نیاز	مستندات قانونی (مصوبه، بخشنامه، آیین نامه)	نوع مجوز	عنوان مجوز	ردیف
	الکترونیکی	غیر الکترونیکی			مشترک *	اختصاصی	دولتی	حقوقی	حقیقی							
														صدور		۱
														تمدید		۲
														اصلاح		۳
														لغو		۴

\* اگر مراحل مجوز دارای فرآیند مشترک با دیگر دستگاه ها و نیازمند تبادل داده با آنها است، فرم شماره ۲ نیز تکمیل شود

فرم شماره دو

توضیحات	فرآیند مجوز		زمان انجام کار (روز / ساعت)	هزینه (ریال)	مدت اعتبار	مدارک مورد نیاز	نوع فرآیند		عنوان دستگاه استعمال شونده	ردیف
	الکترونیکی	غیر الکترونیکی					سایر ***	موارد استعمال با ذکر نام **		
										۱
										۲
										۳
										۴
										۵
										۶
										۷
										۸

\*\* نام استعمال در توضیحات درج شود

\*\*\* اگر نوع فرآیند سایر می باشد اطلاعات آن در توضیحات درج شود