

بسمه تعالی

فرم شناسنامه خدمت دستگاه اجرایی

ضمیمه ۱

۱- عنوان خدمت: تامین آمار و اطلاعات تولیدی (سرشماری، آمارگیری)		۲- شناسه خدمت	
نام دستگاه اجرایی: سازمان مدیریت و برنامه ریزی لرستان		(این فیلد توسط سازمان مدیریت و برنامه ریزی کشور تکمیل می شود.)	
۳- ارائه دهنده		نام دستگاه مادر: سازمان برنامه و بودجه کشور - مرکز آمار ایران	
شرح خدمت		اجرای سرشماری و یا طرح های آمارگیری نمونه ای با رعایت استانداردهای آماری مرکز آمار پس از ابلاغ به استان، طراحی، آماده سازی و گردآوری و پردازش داده ها و استخراج نتایج و ارسال فایل های نهایی به مرکز آمار ایران.	
نوع خدمت		<input checked="" type="checkbox"/> خدمت به شهروندان (G۲C) <input checked="" type="checkbox"/> خدمت به کسب و کار (G۲B) <input checked="" type="checkbox"/> خدمت به دیگر دستگاه های دولتی (G۲G)	
ماهیت خدمت		<input checked="" type="checkbox"/> حاکمیتی <input type="checkbox"/> تصدی گری	
سطح خدمت		<input type="checkbox"/> ملی <input type="checkbox"/> منطقه ای <input checked="" type="checkbox"/> استانی <input type="checkbox"/> شهری <input type="checkbox"/> روستایی	
رویداد مرتبط با:		<input checked="" type="checkbox"/> تولد <input checked="" type="checkbox"/> آموزش <input checked="" type="checkbox"/> سلامت <input type="checkbox"/> مالیات <input checked="" type="checkbox"/> کسب و کار <input checked="" type="checkbox"/> تامین اجتماعی <input type="checkbox"/> ثبت مالکیت	
نحوه آغاز خدمت		<input type="checkbox"/> تاسیسات شهری <input checked="" type="checkbox"/> بیمه <input checked="" type="checkbox"/> ازدواج <input checked="" type="checkbox"/> بازنشستگی <input type="checkbox"/> مدارک و گواهینامه ها <input type="checkbox"/> وفات <input checked="" type="checkbox"/> سایر	
انجام خدمت		<input type="checkbox"/> تقاضای گیرنده خدمت <input checked="" type="checkbox"/> فرارسیدن زمانی مشخص <input type="checkbox"/> رخدادهای مشخص	
قوانین و مقررات بالادستی		<input type="checkbox"/> تشخیص دستگاه <input checked="" type="checkbox"/> سایر: درخواست مرکز آمار ایران	
آمار تعداد خدمت گیرندگان		مدارک لازم برای انجام خدمت ابلاغ اجرای طرح آماری یا سرشماری از طرف مرکز آمار ایران	
متوسط مدت زمان ارایه خدمت:		قانون مرکز آمار ایران، قانون برنامه ششم توسعه، برنامه ملی آمار، مصوبات شورای عالی آمار خدمت گیرندگان در: <input type="checkbox"/> ماه <input type="checkbox"/> فصل <input type="checkbox"/> سال	
تواتر		با توجه به نوع طرح زمان ارأه خدمت متفاوت می باشد. <input type="checkbox"/> یکبار برای همیشه ... بار در: <input type="checkbox"/> ماه <input type="checkbox"/> فصل <input type="checkbox"/> سال	

۴- مشخصات خدمت

۵- جزئیات خدمت

		تعداد بار مراجعه حضور	
پرداخت بصورت الکترونیک	شماره حساب (های) بانکی	مبلغ (مبالغ)	هزینه ارایه
<input type="checkbox"/>			خدمت (ریال) به
<input type="checkbox"/>			خدمت گیرندگان
<input type="checkbox"/>		...	
آدرس دقیق و مستقیم خدمت در وبگاه در صورت الکترونیکی بودن همه یا بخشی از آن			
www.lorestan.mporg.ir and www.amar.org.ir			
سامانه سیجاد		نام سامانه مربوط به خدمت در صورت الکترونیکی بودن همه یا بخشی از آن:	
سامانه ارتباطی خدمت		نوع ارائه	مراحل خدمت
<input type="checkbox"/> اینترنتی (مانند وبگاه دستگاه) <input type="checkbox"/> تلفن همراه (برنامه کاربردی) <input type="checkbox"/> پست الکترونیک <input type="checkbox"/> ارسال پستی <input type="checkbox"/> تلفن گویا یا مرکز تماس <input type="checkbox"/> پیام کوتاه <input type="checkbox"/> سایر (با ذکر نحوه دسترسی)		<input checked="" type="checkbox"/> الکترونیکی	در مرحله اطلاع رسانی خدمت
<input type="checkbox"/> جهت احراز اصالت فرد <input type="checkbox"/> جهت احراز اصالت مدرک <input type="checkbox"/> نبود زیرساخت ارتباطی مناسب <input type="checkbox"/> سایر:		<input type="checkbox"/> غیر الکترونیکی	
مراجعه به دستگاه: <input type="checkbox"/> ملی <input type="checkbox"/> استانی <input type="checkbox"/> شهرستانی		<input type="checkbox"/> اینترنتی (مانند وبگاه دستگاه) <input type="checkbox"/> تلفن همراه (برنامه کاربردی) <input type="checkbox"/> پست الکترونیک <input type="checkbox"/> ارسال پستی <input type="checkbox"/> تلفن گویا یا مرکز تماس <input type="checkbox"/> پیام کوتاه <input type="checkbox"/> دفاتر پیشخوان شماره قرارداد واگذاری خدمات به دفاتر پیشخوان: <input type="checkbox"/> عناوین مشابه دفاتر پیشخوان <input checked="" type="checkbox"/> سایر (ابلاغ رسمی مرکز آمار ایران از طریق شبکه دولت)	در مرحله درخواست خدمت
مراجعه به دستگاه: <input type="checkbox"/> ملی <input type="checkbox"/> استانی <input type="checkbox"/> شهرستانی		<input type="checkbox"/> غیر الکترونیکی	

مرحله تولید خدمت (فرایند داخل دستگاه یا ارتباط با دیگر دستگاه ها)	<input checked="" type="checkbox"/> الکترونیکی <input type="checkbox"/> اینترنتی (مانند درگاه دستگاه) <input type="checkbox"/> اینترنتی (مانند اینترنت داخلی دستگاه یا ERP) <input type="checkbox"/> پست الکترونیک <input checked="" type="checkbox"/> سایر (استفاده از تابلت)
	دیگر ضرورت مراجعه به پاسخگو و ثبت فرمهای کاغذی
در مرحله ارائه خدمت	<input checked="" type="checkbox"/> الکترونیکی <input type="checkbox"/> اینترنتی (مانند وبگاه دستگاه) <input type="checkbox"/> تلفن همراه (برنامه کاربردی) <input type="checkbox"/> پست الکترونیک <input type="checkbox"/> ارسال پستی <input type="checkbox"/> تلفن گویا یا مرکز تماس <input type="checkbox"/> پیام کوتاه <input type="checkbox"/> دفاتر پیشخوان شماره قرارداد و اگذاری خدمات به دفاتر پیشخوان: <input type="checkbox"/> عناوین مشابه دفاتر پیشخوان <input type="checkbox"/> سایر (با ذکر نحوه دسترسی)
	<input checked="" type="checkbox"/> غیر الکترونیکی جهت احراز اصالت فرد <input type="checkbox"/> جهت احراز اصالت مدرک <input type="checkbox"/> نبود زیرساخت ارتباطی مناسب <input checked="" type="checkbox"/> سایر: دریافت نسخه چاپی نتایج سرشماری و برخی طرح های آماری
نام سامانه های دیگر	فیلدهای مورد تبادل نام سامانه های دیگر
	اگر استعلام غیر الکترونیکی استعلام الکترونیکی آنلاین برخط دستهای (Batch)
نام دستگاه دیگر	نام سامانه های دستگاه دیگر مبلغ (در صورت پرداخت هزینه) فیلدهای مورد تبادل نام سامانه های دستگاه دیگر
	اگر استعلام غیر الکترونیکی است، استعلام توسط: استعلام الکترونیکی آنلاین دستهای (Batch)
۷- ارتباط خدمت با سایر سامانه ها (بانکهای اطلاعاتی) در دستگاه	<input type="checkbox"/> <input type="checkbox"/> <input type="checkbox"/> <input type="checkbox"/>
۸- ارتباط خدمت با سایر دستگاههای دیگر	<input type="checkbox"/> <input type="checkbox"/> <input type="checkbox"/> <input type="checkbox"/>

دستگاه	<input type="checkbox"/>	<input type="checkbox"/>	<input type="checkbox"/>					
مراجعه کننده	<input type="checkbox"/>							
دستگاه	<input type="checkbox"/>	<input type="checkbox"/>	<input type="checkbox"/>					
مراجعه کننده	<input type="checkbox"/>							
دستگاه	<input type="checkbox"/>	<input type="checkbox"/>	<input type="checkbox"/>					
مراجعه کننده	<input type="checkbox"/>							
۱- ابلاغ طرح توسط مرکز آمار ایران								۹- عناوین فرایندهای خدمت
۲- شرکت در سمینار آموزشی در مرکز آمار ایران								
۳- آموزش رده های اجرایی در استان								
۴- سازماندهی و اجرا								
۵- عملیات میدانی								
۶- بازبینی و بررسی فرم ها								
۷- پردازش و استخراج داده ها								
۸- ادیت موضوعی								
۹- ارسال فایل به مرکز آمار ایران								

۱۰- نمودار ارتباطی فرایندهای خدمت

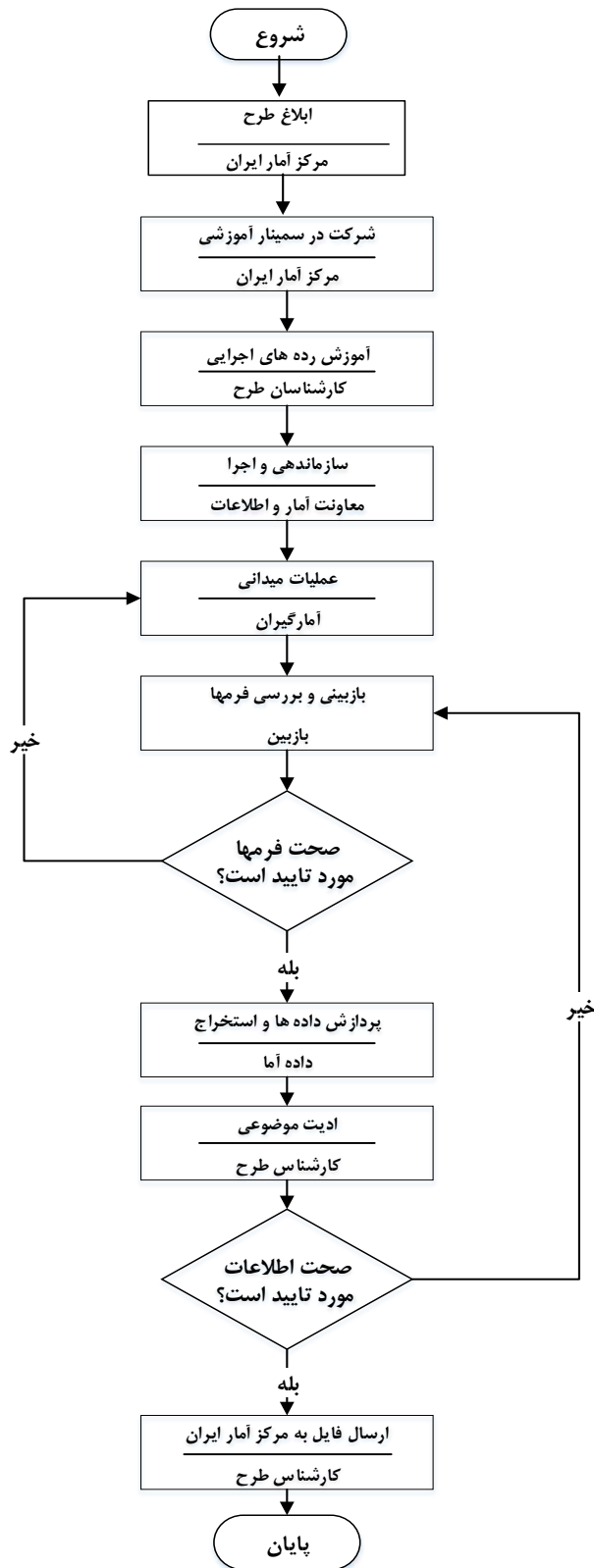

<p>واحد مربوط: معاونت آمار و اطلاعات</p>	<p>پست الکترونیک:</p>	<p>تلفن: ۳۳۲۲۱۴۶۵</p>	<p>نام و نام خانوادگی تکمیل کننده فرم: سمیه بردی نشین</p>
--	-----------------------	-----------------------	---

لیست اطلاعات مجوزهای حقیقی، حقوقی و دولتی در وزارتخانه / سازمان

فرم شماره یک

توضیحات	فرآیند مجوز		مراجع ناظر	فرآیند صدور مجوز		متقاضی مجوز			هزینه (ریال)	مدت اعتبار	مدارک مورد نیاز	مستندات قانونی (مصوبه، بخشنامه، آیین نامه)	نوع مجوز	عنوان مجوز	ردیف
	الکترونیکی	غیر الکترونیکی		مجموعه	مستند	حقوقی	دولتی	حقیقی							
													صدور		۱
													تمدید		۲
													اصلاح		۳
													لغو		۴

* اگر مراحل مجوز دارای فرآیند مشترک با دیگر دستگاه ها و نیازمند تبادل داده با آنها است، فرم شماره ۲ نیز تکمیل شود

فرم شماره دو

توضیحات	فرآیند مجوز		زمان انجام کار (روز/ ساعت)	هزینه (ریال)	مدت اعتبار	مدارک مورد نیاز	نوع فرآیند		عنوان دستگاه استعمال شونده	ردیف
	الکترونیکی	غیر الکترونیکی					سایر ***	موارد استعمال با ذکر نام **		
										۱
										۲
										۳
										۴
										۵
										۶
										۷
										۸

** نام استعمال در توضیحات درج شود

*** اگر نوع فرآیند سایر می باشد اطلاعات آن در توضیحات درج شود