

بسمه تعالی

فرم شناسنامه خدمت دستگاه اجرایی

ضمیمه ۱

۱- عنوان خدمت: تامین آمار و اطلاعات تولیدی ثبتی (سالنامه آماری)		۲- شناسه خدمت	
(این فیلد توسط سازمان مدیریت و برنامه ریزی کشور تکمیل می شود.)			
۳- ارائه دهنده خدمت	نام دستگاه اجرایی: سازمان مدیریت و برنامه ریزی لرستان		
	نام دستگاه مادر: سازمان برنامه و بودجه کشور - مرکز آمار ایران		
۴- مشخصات خدمت	شرح خدمت		
	<p>به منظور ارتقای کیفیت و سرعت تولید آمارهای رسمی، توسعه تولید آمارهای ثبتی از طریق دستگاههای اجرایی پیگیری میشود. در این خدمت، پس از تعیین نیازهای آماری مرتبط و مشخص نمودن اقلام آماری نشریاتی مانند سالنامه آماری و سایر نشریات آماری، اقلام آماری مورد نیاز شناسایی و دستگاه اجرایی متولی تولید آن تعیین میگردد. و با انجام هماهنگی و مکاتبات با دستگاه مربوطه اطلاعات مورد نیاز به صورت الکترونیکی و یا غیرالکترونیکی اخذ می گردد. همچنین در مراحل مختلف کیفیت تولید اقلام بررسی و تایید میشود تا امکان اعلام و انتشار آن فراهم شود.</p>		
	نوع خدمت	<input checked="" type="checkbox"/> خدمت به شهروندان (G۲C) <input checked="" type="checkbox"/> خدمت به کسب و کار (G۲B) <input checked="" type="checkbox"/> خدمت به دیگر دستگاه های دولتی (G۲G)	مکانها
	ماهیت خدمت	<input checked="" type="checkbox"/> حاکمیتی <input type="checkbox"/> تصدی گری	نظام برنامه ریزی، دستگاههای اجرایی، مرکز آمار ایران، دانشجویان و اساتید، عموم مردم.
سطح خدمت	<input type="checkbox"/> ملی <input type="checkbox"/> منطقه ای <input checked="" type="checkbox"/> استانی <input type="checkbox"/> شهری <input type="checkbox"/> روستایی		
رویداد مرتبط با:	<input checked="" type="checkbox"/> تولد <input checked="" type="checkbox"/> آموزش <input checked="" type="checkbox"/> سلامت <input checked="" type="checkbox"/> مالیات <input checked="" type="checkbox"/> کسب و کار <input checked="" type="checkbox"/> تامین اجتماعی <input checked="" type="checkbox"/> ثبت مالکیت		
	<input checked="" type="checkbox"/> تاسیسات شهری <input checked="" type="checkbox"/> بیمه <input checked="" type="checkbox"/> ازدواج <input checked="" type="checkbox"/> بازنشستگی <input checked="" type="checkbox"/> مدارک و گواهینامه ها <input checked="" type="checkbox"/> وفات <input checked="" type="checkbox"/> سایر		
نحوه آغاز خدمت	<input type="checkbox"/> تقاضای گیرنده خدمت <input checked="" type="checkbox"/> فرارسیدن زمانی مشخص <input type="checkbox"/> رخداد رویدادی مشخص		
	<input type="checkbox"/> تشخیص دستگاه <input checked="" type="checkbox"/> سایر: درخواست مرکز آمار ایران		

مدارک لازم برای انجام خدمت		درخواست رسمی مرکز آمار ایران		
قوانین و مقررات بالادستی		قانون مرکز آمار ایران، برنامه ملی آمار، مصوبات شورای عالی آمار		
۵- جزئیات خدمت	آمار تعداد خدمت گیرندگان	۱۵۰ خدمت گیرندگان در: <input type="checkbox"/> ماه <input type="checkbox"/> فصل <input checked="" type="checkbox"/> سال		
	متوسط مدت زمان ارایه خدمت:	۱ سال		
	تواتر	<input type="checkbox"/> یکبار برای همیشه <input type="checkbox"/> بار در: <input type="checkbox"/> ماه <input type="checkbox"/> فصل <input checked="" type="checkbox"/> سال		
	تعداد بار مراجعه حضوری			
	هزینه ارایه خدمت (ریال) به خدمت گیرندگان	مبلغ (مبالغ)	شماره حساب (های) بانکی	پرداخت بصورت الکترونیک
				<input type="checkbox"/>
				<input type="checkbox"/>
...			<input type="checkbox"/>	
آدرس دقیق و مستقیم خدمت در وبگاه در صورت الکترونیکی بودن همه یا بخشی از آن				
<a href="http://www.lorestan.mporg.ir">www.lorestan.mporg.ir</a> and <a href="http://www.amar.org.ir">www.amar.org.ir</a> and <a href="http://www.salnameh.sci.org.ir">www.salnameh.sci.org.ir</a>				
نام سامانه مربوط به خدمت در صورت الکترونیکی بودن همه یا بخشی از آن:		سامانه الکترونیکی سالنامه آماری استان		
مراحل خدمت	نوع ارائه	رسانه ارتباطی خدمت		
در مرحله اطلاع رسانی خدمت	<input checked="" type="checkbox"/> الکترونیکی	<input checked="" type="checkbox"/> اینترنتی (مانند وبگاه دستگاه) <input type="checkbox"/> تلفن همراه (برنامه کاربردی) <input type="checkbox"/> پست الکترونیک <input type="checkbox"/> ارسال پستی <input type="checkbox"/> تلفن گویا یا مرکز تماس <input type="checkbox"/> پیام کوتاه <input type="checkbox"/> سایر (با ذکر نحوه دسترسی)		
	<input type="checkbox"/> غیرالکترونیکی	ذکر ضرورت مراجعه حضوری	جهت احراز اصالت فرد <input type="checkbox"/> جهت احراز اصالت مدرک <input type="checkbox"/> نبود زیرساخت ارتباطی مناسب <input type="checkbox"/> سایر: <input type="checkbox"/>	
	مراجعه به دستگاه: ملی <input type="checkbox"/> استانی <input type="checkbox"/> شهرستانی <input type="checkbox"/>			

۶- نحوه دسترسی به خدمت

<input type="checkbox"/> اینترنتی (مانند وبگاه دستگاه) <input type="checkbox"/> تلفن همراه (برنامه کاربردی) <input type="checkbox"/> پست الکترونیک <input type="checkbox"/> ارسال پستی <input type="checkbox"/> تلفن گویا یا مرکز تماس <input type="checkbox"/> پیام کوتاه <input type="checkbox"/> دفاتر پیشخوان شماره قرارداد واگذاری خدمات به دفاتر پیشخوان: <input type="checkbox"/> عناوین مشابه دفاتر پیشخوان <input checked="" type="checkbox"/> سایر (انجام مکاتبات رسمی از طریق شبکه دولت)		<input checked="" type="checkbox"/> الکترونیکی	
مراجعه به دستگاه: <input type="checkbox"/> ملی <input type="checkbox"/> استانی <input type="checkbox"/> شهرستانی	<input type="checkbox"/> جهت احراز اصالت فرد <input type="checkbox"/> جهت احراز اصالت مدرک <input type="checkbox"/> نبود زیرساخت ارتباطی مناسب <input type="checkbox"/> سایر:	<input type="checkbox"/> غیر الکترونیکی ذکر ضرورت مراجعه حضوری	در مرحله درخواست خدمت
<input type="checkbox"/> اینترنتی (مانند درگاه دستگاه) <input type="checkbox"/> اینترنتی (مانند اینترانت داخلی دستگاه یا ERP) <input type="checkbox"/> پست الکترونیک <input checked="" type="checkbox"/> سایر (از طریق سامانه الکترونیکی)		<input checked="" type="checkbox"/> الکترونیکی	مرحله تولید خدمت (فرایند داخل دستگاه یا ارتباط با دیگر دستگاه ها)
		<input type="checkbox"/> غیر الکترونیکی ذکر ضرورت مراجعه حضوری	
<input checked="" type="checkbox"/> اینترنتی (مانند وبگاه دستگاه) <input type="checkbox"/> تلفن همراه (برنامه کاربردی) <input type="checkbox"/> پست الکترونیک <input type="checkbox"/> ارسال پستی <input type="checkbox"/> تلفن گویا یا مرکز تماس <input type="checkbox"/> پیام کوتاه <input type="checkbox"/> دفاتر پیشخوان شماره قرارداد واگذاری خدمات به دفاتر پیشخوان: <input type="checkbox"/> عناوین مشابه دفاتر پیشخوان <input type="checkbox"/> سایر (با ذکر نحوه دسترسی)		<input checked="" type="checkbox"/> الکترونیکی	
مراجعه به دستگاه: <input type="checkbox"/> ملی <input checked="" type="checkbox"/> استانی <input type="checkbox"/> شهرستانی	<input type="checkbox"/> جهت احراز اصالت فرد <input type="checkbox"/> جهت احراز اصالت مدرک <input type="checkbox"/> نبود زیرساخت ارتباطی مناسب <input checked="" type="checkbox"/> سایر: مکاتبه با سازمان - دریافت نسخه چاپی نشریه از کتابخانه	<input checked="" type="checkbox"/> غیر الکترونیکی ذکر ضرورت مراجعه حضوری	در مرحله ارائه خدمت

استعلام غیر الکترونیکی	استعلام الکترونیکی		فیلدهای مورد تبادل	نام سامانه های دیگر	۷- ارتباط خدمت با سایر سامانه ها (بانکهای اطلاعاتی) در دستگاه
	برخط	online			
دسته ای (Batch)	دسته ای (Batch)	دسته ای (Batch)	دسته ای (Batch)	دسته ای (Batch)	
<input type="checkbox"/>	<input type="checkbox"/>	<input type="checkbox"/>			
<input type="checkbox"/>	<input type="checkbox"/>	<input type="checkbox"/>			
<input type="checkbox"/>	<input type="checkbox"/>	<input type="checkbox"/>			
<input type="checkbox"/>	<input type="checkbox"/>	<input type="checkbox"/>			

  

اگر استعلام غیر الکترونیکی است، استعلام توسط:	استعلام الکترونیکی		مبلغ (در صورت پرداخت هزینه)	فیلدهای مورد تبادل	نام سامانه های دیگر	نام دستگاه دیگر	۸- ارتباط خدمت با سایر دستگاههای دیگر
	برخط	online					
دسته ای (Batch)	دسته ای (Batch)	دسته ای (Batch)	دسته ای (Batch)	دسته ای (Batch)	دسته ای (Batch)	دسته ای (Batch)	
<input type="checkbox"/> دستگاه	<input type="checkbox"/>	<input type="checkbox"/>					
<input type="checkbox"/> مراجعه کننده	<input type="checkbox"/>	<input type="checkbox"/>					
<input type="checkbox"/> دستگاه	<input type="checkbox"/>	<input type="checkbox"/>					
<input type="checkbox"/> مراجعه کننده	<input type="checkbox"/>	<input type="checkbox"/>					
<input type="checkbox"/> دستگاه	<input type="checkbox"/>	<input type="checkbox"/>					
<input type="checkbox"/> مراجعه کننده	<input type="checkbox"/>	<input type="checkbox"/>					

۱- ابلاغ الگوی نشریات آماری از مرکز آمار ایران	۹- عناوین فرایندهای خدمت
۲- تعیین دستگاه های متولی تولید اقلام آماری و مکاتبه با آنها	
۳- برگزاری جلسات توجیهی آموزشی کارشناسان آمار دستگاه های اجرایی	
۴- ورود اطلاعات مورد نیاز در سامانه	
۵- بررسی صحت اطلاعات در سامانه	
۶- تایید اطلاعات در سامانه	
۷- انتشار نشریات	

تامین آمار و اطلاعات تولیدی ثبتی (سالنامه آماری)

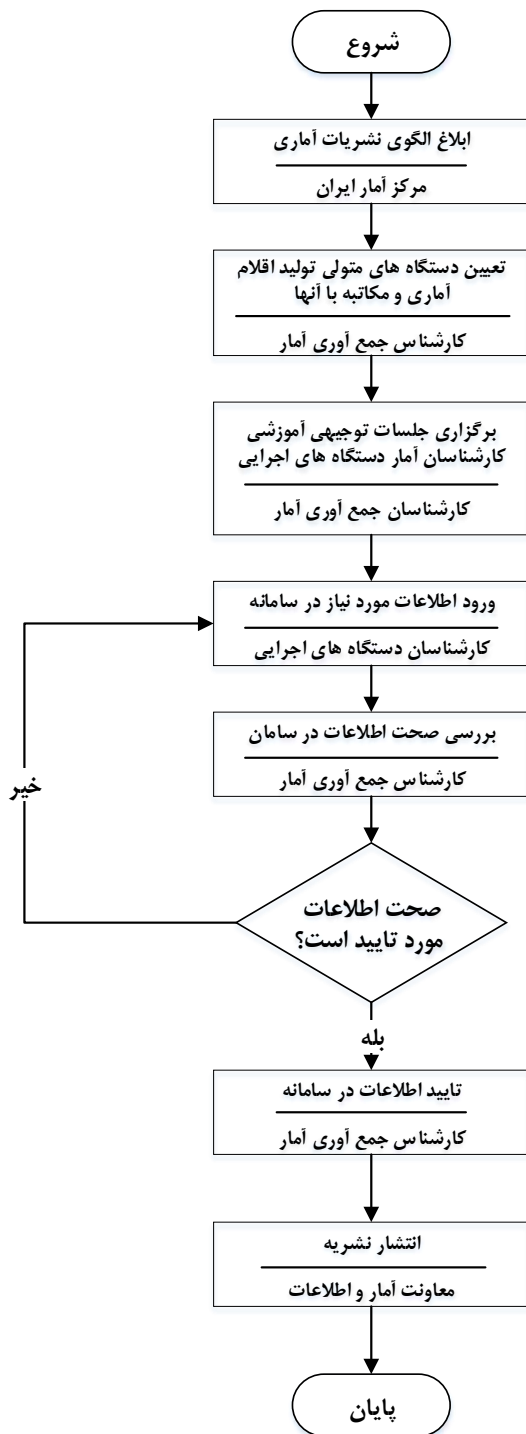

واحد مربوط: معاونت آمار و اطلاعات	پست الکترونیک:	تلفن: ۳۳۲۲۱۴۶۵	نام و نام خانوادگی تکمیل کننده فرم: سمیه بردی نشین
-----------------------------------	----------------	----------------	---

لیست اطلاعات مجوزهای حقیقی، حقوقی و دولتی در وزارتخانه / سازمان .....

فرم شماره یک

توضیحات	فرآیند مجوز		مراجع ناظر	فرآیند صدور مجوز		متقاضی مجوز			هزینه (ریال)	مدت اعتبار	مدارک مورد نیاز	مستندات قانونی (مصوبه، بخشنامه، آیین نامه)	نوع مجوز	عنوان مجوز	ردیف
	الکترونیکی	غیر الکترونیکی		مجموعه فرآیند مجوز (روز/ ساعت)	مستقیم	مستقیم	حقوقی	دولتی							
													صدور		۱
													تمدید		۲
													اصلاح		۳
													لغو		۴

\* اگر مراحل مجوز دارای فرآیند مشترک با دیگر دستگاه ها و نیازمند تبادل داده با آنها است، فرم شماره ۲ نیز تکمیل شود

فرم شماره دو

توضیحات	فرآیند مجوز		زمان انجام کار (روز/ ساعت)	هزینه (ریال)	مدت اعتبار	مدارک مورد نیاز	نوع فرآیند		عنوان دستگاه استعمال شونده	ردیف
	الکترونیکی	غیر الکترونیکی					سایر ***	موارد استعمال با ذکر نام **		
										۱
										۲
										۳
										۴
										۵
										۶
										۷
										۸

\*\* نام استعمال در توضیحات درج شود

\*\*\* اگر نوع فرآیند سایر می باشد اطلاعات آن در توضیحات درج شود